

# 令和4年4月大島周辺海況情報

令和4年4月11日

東京都島しょ農林水産総合センター大島事業所

4月6日に、調査船「やしお」による大島周辺海洋観測を行いました。

**海況**：6日黒潮は、四国沖～紀伊半島沖で大きく離岸し、大王崎沖を北上した後、遠州灘沖を東流して八丈島付近を通過し房総半島沖に流去していました。表面水温は16.0～16.6℃で、200m深の水温は12.0～14.3℃でした。北～東側で低水温になっています。大島の定地水温は「やや低め」～「平年並み」（平年差-1.0～+0.5℃）で推移しています。



図1 大島周辺海洋観測点



図2 4/6の海況

表1 4月観測結果

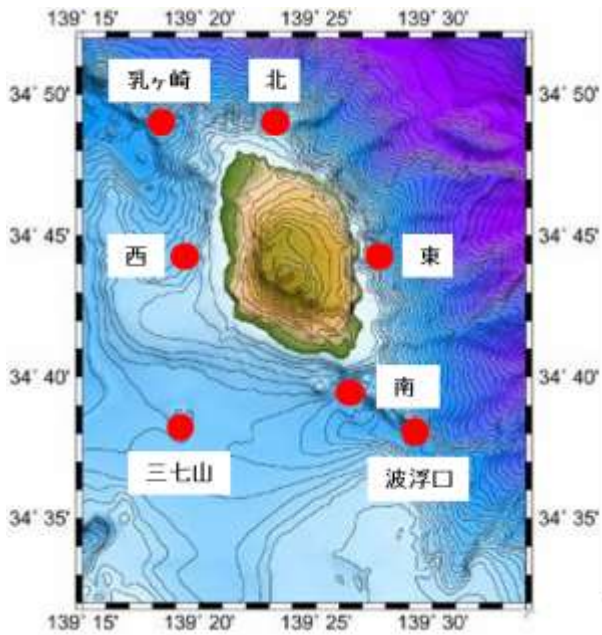
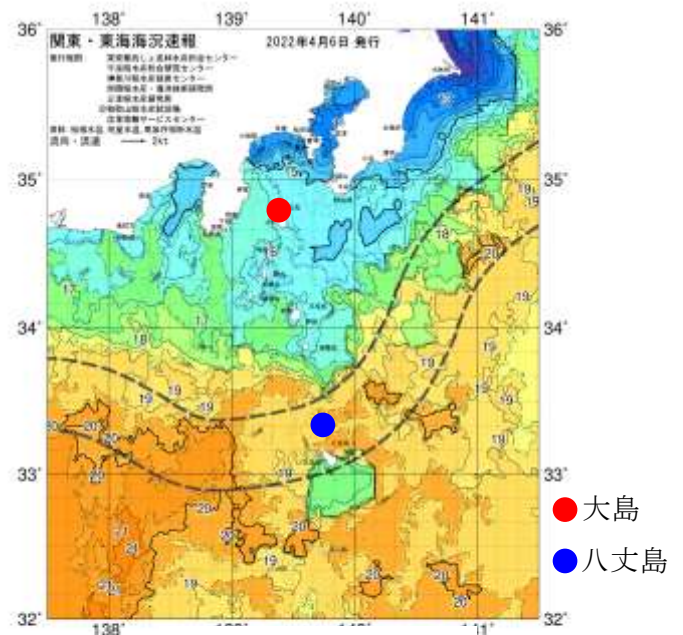
| 観測点        | 大島南        | 波浮口       | 三七山        | 大島西        | 乳ヶ崎       | 大島北        | 大島東       |
|------------|------------|-----------|------------|------------|-----------|------------|-----------|
| 年月日        | R4.4.6     | R4.4.6    | R4.4.6     | R4.4.6     | R4.4.6    | R4.4.6     | R4.4.6    |
| 時刻         | 8:34       | 8:57      | 9:47       | 10:24      | 10:52     | 12:04      | 12:38     |
| 緯度 (N)     | 34°39'     | 34°38'    | 34°38'     | 34°44'     | 34°49'    | 34°49'     | 34°44'    |
| 経度 (E)     | 139°26'    | 139°29'   | 139°19'    | 139°19'    | 139°18'   | 139°23'    | 139°27'   |
| 流向/流速 (kt) | 117° / 0.4 | 63° / 1.0 | 138° / 0.3 | 304° / 0.5 | 16° / 0.9 | 180° / 0.5 | 38° / 0.8 |
| 水温 (°C)    |            |           |            |            |           |            |           |
| 0m         | 16.3       | 16.4      | 16.0       | 16.5       | 16.6      | 16.4       | 16.2      |
| 50m        | 16.04      | 16.22     | 15.94      | 15.97      | 16.59     | 16.33      | 15.88     |
| 100m       | 15.80      | 15.77     | 15.45      | 15.39      | 16.35     | 16.17      | 15.87     |
| 150m       | 15.10      | 15.34     | 14.54      | 13.94      | 13.04     | 15.03      | 13.58     |
| 200m       | 13.65      | 14.23     | 13.75      | 13.86      | 11.98     | 11.96      | 11.97     |
| 250m       | 11.10      | 11.15     | 12.45      | 10.92      | 10.18     | 11.39      | 10.52     |
| 300m       | 9.98       | 9.98      | 10.78      |            | 9.59      |            | 9.63      |
| 350m       | 8.37       | 9.12      | 8.67       |            | 7.99      |            | 8.59      |
| 400m       | —          | 8.41      |            |            | 7.72      |            |           |